



Comune di Porto Sant'Elpidio
Provincia di Fermo

Ambito Territoriale Sociale n. 20

Decreto n. 39 del 02/07/2013

IL SINDACO

Presidente del Comitato dei Sindaci dell'Ambito Territoriale Sociale n. 20 della Regione Marche

Visto il verbale delle deliberazioni adottate nella seduta del Comitato dei Sindaci del 10/05/2013, allegato al presente atto, nella quale:

In merito al primo punto all'ordine del giorno "Fondo per la non-autosufficienza – Assegni di cura – approvazione graduatoria definitiva", sono stati deliberati i seguenti provvedimenti e indirizzi:

- è stata approvata la graduatoria definitiva dei soggetti ammessi e dei soggetti esclusi al beneficio denominato "assegno di cura per anziani non autosufficienti – annualità 2013", azione rientrante nell'ambito del progetto generale denominato "Fondo non autosufficienza";
- è stata accolta la proposta del Coordinatore d'Ambito che prevede, riguardo all'erogazione di assegni di cura, di ampliare la platea dei possibili soggetti beneficiari, da n. 30 a n. 31 per il 2013;
- è stato dato mandato al Comune capofila dell'Ambito Sociale XX, Comune di Porto Sant'Elpidio di attuare gli atti conseguenti e necessari al fine di dar corso alla liquidazione ai beneficiari;

In merito al secondo punto all'ordine del giorno "Approvazione progetto di utilizzo residui per il CSER "La Serra" sono stati deliberati i seguenti provvedimenti e indirizzi:

- è stato approvato il progetto deliberato dalla Giunta Comunale del Comune di Sant'Elpidio a Mare n° 84 del 29.04.2013;
- è stato dato mandato al Coordinatore d'Ambito di inviare il Progetto e la delibera del Comitato dei Sindaci al Direttore del Distretto n° 1 dell'ASUR Area Vasta 4, per la validazione del progetto;
- è stato disposto di richiedere all'ASUR Area Vasta 4 di trasferire la somma a disposizione al Comune di Sant'Elpidio a Mare in qualità di comune proprietario dell'immobile;
- è stato dato mandato al Comune di Porto Sant'Elpidio di trasferire al Comune di Sant'Elpidio a Mare anziché all'Area Vasta 4 la somma di € 25.581,02 relativa al cofinanziamento della gestione del servizio nel periodo antecedente alla gestione in capo all'ambito 20 da destinare a finanziamento dei lavori di manutenzione straordinaria della struttura;
- è stato dato mandato al Comune di Sant'Elpidio a Mare di adottare gli atti conseguenti per introitare la somma complessiva prevista pari ad € 57.000,00 e attuare i lavori di manutenzione straordinaria.
- è stato disposto di trasmettere copia della presente deliberazione all'Asur Area Vasta 4 – Servizio Bilancio per i provvedimenti di competenza.

Ravvisata la necessità di recepire sul piano amministrativo interno del Comune capofila l'operato del Comitato dei Sindaci relativamente alle decisioni di cui sopra aventi carattere organizzativo e gestionale;

DECRETA

- di approvare la graduatoria definitiva dei soggetti ammessi e dei soggetti esclusi al beneficio denominato "assegno di cura per anziani non autosufficienti – annualità 2013", azione rientrante nell'ambito del progetto generale denominato "Fondo non autosufficienza";
- di accogliere la proposta del Coordinatore d'Ambito che prevede, riguardo all'erogazione di assegni di cura, di ampliare la platea dei possibili soggetti beneficiari, da n. 30 a n. 31 per il 2013;
- di dare mandato al Comune capofila dell'Ambito Sociale XX, Comune di Porto Sant'Elpidio di attuare gli atti conseguenti e necessari al fine di dar corso alla liquidazione ai beneficiari;
- di approvare il progetto deliberato dalla Giunta Comunale del Comune di Sant'Elpidio a Mare n° 84 del 29.04.2013;
- di dare mandato al Coordinatore d'Ambito di inviare il Progetto e la delibera del Comitato dei Sindaci al Direttore del Distretto n° 1 dell'ASUR Area Vasta 4, per la validazione del progetto;
- di disporre di richiedere all'ASUR Area Vasta 4 di trasferire la somma a disposizione al Comune di Sant'Elpidio a Mare in qualità di comune proprietario dell'immobile;

- di dare mandato al Comune di Porto Sant'Elpidio di trasferire al Comune di Sant'Elpidio a Mare anziché all'Area Vasta 4 la somma di € 25.581,02 relativa al cofinanziamento della gestione del servizio nel periodo antecedente alla gestione in capo all'ambito 20 da destinare a finanziamento dei lavori di manutenzione straordinaria della struttura;
- di dare mandato al Comune di Sant'Elpidio a Mare di adottare gli atti conseguenti per introitare la somma complessiva prevista pari ad € 57.000,00 e attuare i lavori di manutenzione straordinaria;
- di trasmettere copia della presente deliberazione all'Asur Area Vasta 4 – Servizio Bilancio per i provvedimenti di competenza;
- di trasmettere copia del presente atto a:
 - Sindaco Comune di Sant'Elpidio a Mare, Alessio Terrenzi;
 - Sindaco Comune di Monte Urano, Francesco Giacinti;
 - Dirigente Area 1 “Servizi alla persona e alla comunità” del Comune di Porto Sant'Elpidio, Dott.ssa Pamela Malvestiti;
 - Responsabile Area Servizi Sociali del Comune di Monte Urano, Dott. Giorgio Capparuccini;
 - Responsabile Settore Servizi Sociali del Comune di Sant'Elpidio a Mare, Dott.ssa Donatella Burini.

Il Sindaco
Comune di Porto Sant'Elpidio
Nazareno Franchellucci





AMBITO
SOCIALE TERRITORIALE XX

Porto Sant'Elpidio - Sant'Elpidio a Mare - Monte Urano

Via San Giovanni Bosco c/o Villa Murri
63821 - P.S.Elpidio (FM)
telefono 0734-908320 - 908305 - 908331 - 908330
fax 0734-908333
e-mail: ambito20@elpinet.it
sito: www.ambito20.it

COMITATO DEI SINDACI
AMBITO SOCIALE TERRITORIALE XX

VERBALE DELLA RIUNIONE DEL COMITATO DEI SINDACI DEL 10.05.2013

L'anno duemilatredici nel giorno dieci del mese di maggio alle ore 9.30 presso la Sala Pianoforte di Villa Murri Comune di Porto Sant'Elpidio è riunito il Comitato dei Sindaci dell'Ambito Territoriale XX.

L'ordine del giorno previsto è il seguente:

- Fondo per la non-autosufficienza – Assegni di cura – approvazione graduatoria definitiva
- Revisione compartecipazione strutture (rinviato)
- Individuazione Progetti Centri Famiglia Progetto Regionale (rinviato)
- Approvazione progetto di utilizzo residui per il CSER "La Serra"
- Approvazione attività estiva CSER Il Girasole ed attività educativa (rinviato)
- Aggiornamento gare d'appalto Educativa Territoriale e SAD (rinviato)
- Aggiornamento progetto Home Care Premium (rinviato)
- Varie ed eventuali

Partecipano alla seduta:

Presidente del Comitato dei Sindaci – Vice Sindaco del Comune di Porto Sant'Elpidio – Monica Leoni
Sindaco del Comune di Sant'Elpidio a Mare – Alessio Terrenzi
Assessore ai Servizi Sociali del Comune di Monte Urano – Claudio Moretti
Coordinatore Ambito Sociale XX – Alessandro Ranieri
Dirigente Area 1 Comune di Porto Sant'Elpidio – Pamela Malvestiti
Responsabile ai Servizi Sociali Comune di Sant'Elpidio a Mare – Donatella Burini

Si accerta che il numero dei presenti è legale per la validità della seduta; pertanto il Comitato prende in esame nell'ordine i singoli punti all'ordine del giorno sopraindicati.



AMBITO
SOCIALE TERRITORIALE XX

Porto Sant'Elpidio - Sant'Elpidio a Mare - Monte Urano

Via San Giovanni Bosco c/o Villa Murri
63821 - P.S.Elpidio (FM)
telefono 0734-908320 - 908305 - 908331 - 908330
fax 0734-908333
e-mail: ambito20@elpinet.it
sito: www.ambito20.it

1. Fondo per la non-autosufficienza – Assegni di cura – approvazione graduatoria definitiva

IL COMITATO DEI SINDACI

Vista la Delibera di Giunta Regionale n. 6 del 09/01/2012, ad oggetto "Approvazione delle modalità di utilizzo e dei criteri di riparto del fondo per le non autosufficienze e del fondo finalizzato alla permanenza o ritorno in famiglia di persone parzialmente o totalmente non autosufficienti e relativi criteri di riparto";

Considerato che con decreto del Sindaco n. 68 del 19/11/2012 è stato ratificato il verbale del Comitato dei Sindaci della seduta del 15/11/2012, nella quale sono stati approvati il bando ed il modulo di domanda per l'erogazione, nell'annualità 2013, di n.31 "assegni di cura per anziani non autosufficienti", azione rientrante nell'ambito del progetto generale denominato "Fondo non autosufficienza"; la stesura definitiva dei suddetti documenti ha visto il contributo delle Organizzazioni Sindacali del territorio, definito nell'ambito della riunione del giorno 12 novembre 2012, circa tempi e modalità di implementazione del bando;

Dato atto che, nella seduta del Comitato dei Sindaci del 29.01.2013 è stata approvata la graduatoria provvisoria dei beneficiari, sulla base delle istanze raccolte;

Considerato che con Decreto del Dirigente Regionale della P.F. Programmazione sociale n. 4/PSI del 08/03/2012, è stata assegnata nell'annualità 2012 al Comune di Porto Sant'Elpidio, in qualità di capofila dell'Ambito XX, la somma di € 232.686,48, in corrispondenza del finanziamento denominato "Fondo per le non autosufficienze";

Tenuto conto che:

- n. 57 sono le domande pervenute, di cui n.3 utenti sono deceduti;
- tra le ammesse al contributo:
 - o 35 Utenti di Porto Sant'Elpidio;
 - o 12 Utenti di Sant'Elpidio a Mare;
 - o 10 Utenti di Monte Urano;
- l'ISEE dei potenziali beneficiari è compreso tra il valore pari a 0€ e 6.410,61€;
- la ripartizione dei 31 potenziali beneficiari dell'assegno di cura è la seguente:
 - o 18 Potenziali Beneficiari di Porto Sant'Elpidio;
 - o 9 Potenziali Beneficiari di Sant'Elpidio a Mare;
 - o 3 Potenziali Beneficiari di Monte Urano;

Preso atto che, a seguito dell'istruttoria delle domande, effettuata dal Coordinatore dell'Ambito Sociale XX in maniera integrata con le Assistenti sociali operanti presso i Punti di accoglienza territoriale d'Ambito e con i Servizi Sociali professionali dei tre Comuni, è stata formulata la graduatoria definitiva dei beneficiari, allegata al presente atto sotto la lettera "A";

Vista la DGR n. 6 del 09/01/2012, con la quale vengono approvate le modalità di utilizzo e i criteri di riparto del fondo per le non autosufficienze - annualità 2012, l'ammontare del finanziamento da destinare, per ogni ATS, sia al servizio SAD, sia all'erogazione degli assegni di cura per il 2012, nonché l'ammontare dell'ulteriore finanziamento per l'anno 2012 da destinare all'integrazione dell'azione degli assegni di cura, pari, nello specifico, ad € 25.853,40;



AMBITO
SOCIALE TERRITORIALE XX

Porto Sant'Elpidio - Sant'Elpidio a Mare - Monte Urano

Via San Giovanni Bosco c/o Villa Murri
63821 - P.S.Elpidio (FM)
telefono 0734-908320 - 908305 - 908331 - 908330
fax 0734-908333
e-mail: ambito20@elpinet.it
sito: www.ambito20.it

Dato atto che la suddetta somma di € 25.853,40, in base a quanto deliberato dalla Regione, può essere destinata all'erogazione di ulteriori assegni di cura sia nell'anno 2012, sia parzialmente nel 2012 e parzialmente nel 2013, o, in alternativa, rimandarne l'utilizzo nel 2013;

Tenuto conto delle risorse aggiuntive stanziata dalla Regione Marche, e sentita la proposta del Coordinatore d'Ambito, che prevede, riguardo all'erogazione di assegni di cura, di ampliare l'attuale platea dei possibili soggetti beneficiari, da n. 30 a n. 31 per il 2012;

DELIBERA

Di approvare, per le motivazioni indicate in premessa, la graduatoria definitiva dei soggetti ammessi e dei soggetti esclusi al beneficio denominato "assegno di cura per anziani non autosufficienti – annualità 2013", azione rientrante nell'ambito del progetto generale denominato "Fondo non autosufficienza";

Di accogliere, per le motivazioni tutte indicate in premessa, la proposta del Coordinatore d'Ambito che prevede, riguardo all'erogazione di assegni di cura, di ampliare la platea dei possibili soggetti beneficiari, da n. 30 a n. 31 per il 2013;

Di dare mandato al Comune capofila dell'Ambito Sociale XX, Comune di Porto Sant'Elpidio di attuare gli atti conseguenti e necessari al fine di dar corso alla liquidazione ai beneficiari.



AMBITO
SOCIALE TERRITORIALE XX

Porto Sant'Elpidio - Sant'Elpidio a Mare - Monte Urano

Via San Giovanni Bosco c/o Villa Murri
63821 - P.S.Elpidio (FM)
telefono 0734-908320 - 908305 - 908331 - 908330
fax 0734-908333
e-mail: ambito20@elpinet.it
sito: www.ambito20.it

2. Approvazione progetto di utilizzo residui per il CSER "La Serra"

IL COMITATO DEI SINDACI

Visti i verbali dei Comitati dei Sindaci dell'Ambito Sociale XX, del 31.07.2007, 12.09.2007, 24.09.2007, 29.10.2007, 11.12.2007

Preso atto della Convenzione per la gestione delle funzioni e servizi sociali integrati dell'Ambito territoriale e sociale n° 20 e successive integrazioni (rep. Comune capofila di Porto Sant'Elpidio n° 86 del 05.06.2004, integrazione n° rep. 174 del 14.04.2009);

Visto l'Atto del Direttore Generale dell'ASUR n.76 del 26.01.2009 "Piano programmatico e gestionale delle strutture socio-educative e riabilitative per disabili dell'Ambito Sociale XX – Distretto Sanitario n. 1"

Preso atto della Convenzione tra i Comuni dell'Ambito Sociale Territoriale XX e ASUR Zona Territoriale 11 per la regolamentazione dei rapporti di natura giuridico-patrimoniale inerenti la gestione delle Strutture per la disabilità ubicate nel territorio dell'Ambito Sociale XX – Distretto 1, sottoscritta in data 01/09/2010, rep. Comune di Porto Sant'Elpidio n. 178/2009.

Considerata l'opportunità di utilizzare un Fondo residuo in capo all'ASUR Area Vasta 4, relativo alla precedente gestione del Centro Socio Educativo Riabilitativo La Serra, finalizzato al miglioramento strutturale e qualitativo del servizio;

Considerati gli accordi interlocutori avvenuti con il Direttore del Distretto n° 1 ed il Direttore Generale Area Vasta n° 4, al fine di trasferire tale somma al Comune proprietario della struttura in oggetto: "CSER La Serra";

Vista la presenza di un ulteriore fondo in dotazione del Comune di Porto Sant'Elpidio relativo alla quota di compartecipazione al servizio per il periodo antecedente all'avvio della gestione in capo all'ambito 20 ammontante ad € 25.581,02 che doveva essere assegnato all'ASUR per cofinanziare la precedente gestione del servizio citato;

Concordate con il Coordinatore d'Ambito, i Servizi Sociali Comunali ed i Soggetti Concessionari le priorità dei lavori necessari da realizzare, per consentire lo svolgimento di un lavoro di qualità nella struttura, come di seguito specificate:

- Realizzazione di un bagno per il personale della cucina;
- Sistemazione dell'impianto elettrico del locale tipografia;
- Sistemazione dei servizi igienici della tipografia;
- Sistemazione della rete fognaria;

Preso atto della delibera del Comune di Sant'Elpidio a Mare n° 84 del 29.04.2013, nella quale viene approvato il Progetto Preliminare di manutenzione straordinaria della struttura adibita a Centro Socio Educativo Riabilitativo "La Serra" (Allegato B);



AMBITO
SOCIALE TERRITORIALE XX

Porto Sant'Elpidio - Sant'Elpidio a Mare - Monte Urano

Via San Giovanni Bosco c/o Villa Murri
63821 - P.S.Elpidio (FM)
telefono 0734-908320 - 908305 - 908331 - 908330
fax 0734-908333
e-mail: ambito20@elpinet.it
sito: www.ambito20.it

DELIBERA

Di approvare il progetto deliberato dalla Giunta Comunale del Comune di Sant'Elpidio a Mare n° 84 del 29.04.2013;

Di dare mandato al Coordinatore d'Ambito di inviare il Progetto e la delibera del Comitato dei Sindaci al Direttore del Distretto n° 1 dell'ASUR Area Vasta 4, per la validazione del progetto;

Di richiedere all'ASUR Area Vasta 4 di trasferire la somma a disposizione al Comune di Sant'Elpidio a Mare in qualità di comune proprietario dell'immobile;

Di demandare al Comune di Porto Sant'Elpidio di trasferire al Comune di Sant'Elpidio a Mare anziché all'Area Vasta 4 la somma di € 25.581,02 relativa al cofinanziamento della gestione del servizio nel periodo antecedente alla gestione in capo all'ambito 20 da destinare a finanziamento dei lavori di manutenzione straordinaria della struttura;

Di dare mandato al Comune di Sant'Elpidio a Mare di adottare gli atti conseguenti per introitare la somma complessiva prevista pari ad € 57.000,00 e attuare i lavori di manutenzione straordinaria.

Di trasmettere copia della presente deliberazione all'Asur Area Vasta 4 – Servizio Bilancio per i provvedimenti di competenza.

Alle ore 12.30 la seduta è sciolta.

Porto Sant'Elpidio, 10.05.2013

Il Presidente del Comitato dei Sindaci
Ambito Sociale Territoriale XX
Dr.ssa Monica Leoni

Per presa visione
Il Coordinatore dell'Ambito
Alessandro Ranieri

GRADUATORIA DEFINITIVA ASSEGNO DI CURA ANNO 2013 - ATS XX

	COGNOME	NOME	CITTA'	ISEE	BENEFICIARIO ANNO 2012	Note
1	I.	P.	PSE	€ 0,00	SI	
2	B.	U.	PSE	€ 307,92	NO	
3	C.	A.	PSE	€ 2.419,07	NO	
4	R.	L.	PSE	€ 2.718,84	SI	
5	S.	R.	SEM	€ 2.935,27	SI	
6	B.	A.	PSE	€ 2.984,06	NO	
7	S.	A.	PSE	€ 3.328,67	NO	
8	V.	E.	PSE	€ 3.481,27	SI	
9	V.	L.	SEM	€ 3.572,18	SI	
10	B.	A.	SEM	€ 3.756,67	NO	
11	C.	A.	PSE	€ 4.050,67	SI	
12	A.B.	M.	PSE	€ 4.050,67	SI	
13	C.	N.	SEM	€ 4.050,67	SI	
14	P.	F.	SEM	€ 4.082,60	SI	
15	P.	N.	PSE	€ 4.269,50	SI	deceduta 5 febbraio 2013 non beneficiaria in quanto non ha completato l'iter valutativo
16	B.	N.	PSE	€ 4.644,07	SI	
17	E.	V.	SEM	€ 4.690,00	SI	
18	C.	G.	PSE	€ 4.693,74	SI	
19	M.	G.	SEM	€ 4.758,26	SI	
20	C.	E.	MUR	€ 4.798,35	SI da ottobre 12	
21	S.	M.	SEM	€ 4.956,03	SI	
22	V.	G.	MUR	€ 4.975,33	SI	
23	M.	A.	PSE	€ 5.074,88	SI	
24	V.	A.	PSE	€ 5.121,33	SI	
25	V.	L.	MUR	€ 5.231,33	SI	deceduta 3 maggio 2013
26	P.	R.	PSE	€ 5.586,44	SI	
27	I.	A.	SEM	€ 5.611,22	SI da giugno 12	
28	T.	E.	PSE	€ 5.656,00	NO	
29	F.	G.	PSE	€ 5.745,33	SI da aprile 12	deceduta 3 aprile 2013
30	M.	L.	PSE	€ 5.878,00	SI da ottobre 12	
31	S.	R.	PSE	€ 6.073,43	NO	

32	J.	P.	PSE	€ 6.370,00	SI da dicembre 12	
33	P.	A.	MUR	€ 6.410,61	NO	subentrato dopo decesso F.G.
34	M	A.M.	MUR	€ 6.410,61	NO	in attesa di valutazione dopo decesso di V.L.
35	S.	E.	PSE	€ 6.481,33	SI	
36	M.	R.	PSE	€ 6.608,83	SI da settembre 12	
37	D.	O.	MUR	€ 6.771,33	NO	
38	M.	G.	MUR	€ 7.104,73	NO	
39	C.	G.	PSE	€ 7.195,58	NO	
40	S.	G	PSE	€ 7.252,85	NO	
41	B.	N.V.	PSE	€ 7.927,71	NO	
42	I.	D.	PSE	€ 7.976,96	SI	
43	P.	M.	MUR	€ 8.905,54	NO	
44	T.	V.	PSE	€ 9.214,39	NO	
45	S.	A.	PSE	€ 9.311,32	NO	
46	G.	C.	SEM	€ 9.716,40	NO	
47	D.	A.	PSE	€ 10.055,37	NO	
48	S.	G.	MUR	€ 11.269,57	NO	
49	M.	E.	PSE	€ 11.581,06	NO	
50	V.	G.	PSE	€ 11.878,84	NO	
51	G.	M.A.	SEM	€ 14.639,78	NO	
52	S.	C.	PSE	€ 15.171,42	NO	
53	C.	N.	SEM	€ 16.180,92	NO	
54	M.	E.	MUR	€ 24.741,99	NO	



AMBITO
SOCIALE TERRITORIALE **XX**

Porto Sant'Elpidio - Sant'Elpidio a Mare - Monte Urano

Via San Giovanni Bosco c/o Villa Murri
63821 - P.S.Elpidio (FM)
telefono 0734-908320 - 908305 - 908331 - 908330
fax 0734-908333
e-mail: ambito20@elpinet.it
sito: www.ambito20.it

ASSEGNO DI CURA PER ANZIANI NON AUTOSUFFICIENTI ANNO 2013

DOMANDE PERVENTUE

- ✚ n. 57: domande totali pervenute all'Ambito Sociale
- 35 Porto Sant'Elpidio
 - 12 Sant'Elpidio a Mare
 - 10 Monte Urano

- ✚ n. 3: persone decedute prima della stesura della graduatoria provvisoria (residenti a PSE);

n. 1 persona deceduta dopo la stesura della graduatoria provvisoria ma prima della conclusione dell'iter valutativo, quindi risultante non beneficiaria (residente a PSE);

n. 2 persone decedute dopo aver completato l'iter valutativo e quindi beneficiari fino al mese antecedente al decesso (residenti 1 a PSE e 1 a MUR),

GRADUATORIA PROVVISORIA

- ✚ n. anziani per comune
- 19 potenziali beneficiari di Porto Sant'Elpidio
 - 9 potenziali beneficiari di Sant'Elpidio a Mare
 - 3 potenziali beneficiari di Monte Urano

GRADUATORIA DEFINITIVA

- ✚ n. anziani per comune
- 18 beneficiari di Porto Sant'Elpidio
 - 9 beneficiari di Sant'Elpidio a Mare
 - 3 beneficiari di Monte Urano e 1 in attesa di valutazione da parte dell'assistente sociale

ISEE

Da € 0 a € 6.410,61



CITTÀ DI SANT'ELPIDIO A MARE

PROVINCIA DI FERMO

AREA 4

ASSETTO DEL TERRITORIO – PATRIMONIO – LAVORI PUBBLICI

Prot.n. 11170 del 08/05/2013

AMBITO SOCIALE XX

C/O SERVIZI SOCIALE DEL COMUNE DI PORTO SANT'ELPIDIO

VIA SAN GIOVANNI BOSCO

C/O VILLA MURRI

63821 PORTO SANT'ELPIDIO (FM)

C.ATT.NE

COORDINATORE DELL'AMBITO SOCIALE XX

ALESSANDRO RANIERI

OGGETTO: LAVORI DI MANUTENZIONE STRAORDINARIA DELLA STRUTTURA ADIBITA A CENTRO SOCIALE EDUCATIVO RIABILITATIVO "LA SERRA". RICHIESTA FINANZIAMENTO LAVORI.

Con la presente, in riferimento ai colloqui intercorsi si trasmette in allegato il progetto preliminare inerente i lavori in oggetto e la delibera di giunta comunale n. 84 del 23/04/13 con cui è lo stesso è stato approvato.

Considerato che l'ente non dispone delle cifre necessarie per l'effettuazione dei lavori previsti, ritenendo che il Centro Socio Educativo Riabilitativo diurno "La Serra" offre un servizio non più a livello comunale ma ormai di carattere territoriale, si chiede il finanziamento delle opere da parte dell'ambito.

Confidando in un positivo accoglimento della richiesta, si resta a disposizione per eventuali chiarimenti in merito.

Cordiali saluti.

Sant'Elpidio a Mare, 06.05.2013

Il Responsabile dell'Area 4

(Arch. Monja Illuminati)

Monja Illuminati



IL SINDACO

(Alessio Terrenzi)

Alessio Terrenzi



COMUNE DI SANT'ELPIDIO A MARE

Provincia di Fermo

COPIA DI DELIBERAZIONE DELLA GIUNTA COMUNALE

Seduta in data : 29/04/2013

Atto n. 84

Oggetto: **MANUTENZIONE STRAORDINARIA DELLA STRUTTURA ADIBITA A CENTRO SOCIALE EDUCATIVO RIABILITATIVO DIURNO LA SERRA. PROVVEDIMENTI.**

L'anno 2013, il giorno VENTINOVE del mese di APRILE, nella SEDE DELLA GIUNTA, in seguito a convocazione per le ore 12.30 disposta con avvisi effettuati ai singoli Assessori, si è riunita la Giunta Comunale.

All'atto dell'adozione della presente deliberazione risulta la presenza dei componenti come segue:

Presente

TERREZZI ALESSIO	SINDACO	SI
LATTANZI FRANCO	VICESINDACO	SI
DIOMEDI MARCELLO	ASSESSORE	SI
RAVAGNANI STEFANO	ASSESSORE	SI
TOMASSINI MONIA	ASSESSORE	SI

Presenti n. 5 Assenti n. 0

Partecipa alla riunione il SEGRETARIO GENERALE Avv. EDOARDO ANTUONO

Constatato il numero legale degli intervenuti, il Sig. TERREZZI ALESSIO assume la presidenza ed invita la Giunta Comunale all'esame dell'oggetto su riferito.

LA GIUNTA COMUNALE

VISTA la seguente relazione redatta dal Responsabile del Procedimento Arch. Monia Illuminati, che qui si riporta integralmente anche a motivazione del presente atto:

<<Premesso che:

- l'Amministrazione Comunale di Sant'Elpidio A Mare risulta proprietaria dell'immobile sito in Via Iachini che oggi ospita il Centro Socio Educativo Riabilitativo diurno denominato "La Serra";
- tale struttura è stata autorizzata dal Comune di Sant'Elpidio a Mare a seguito del parere favorevole della Commissione tecnico consultiva dell'ambito sociale XX, ai sensi della L. R. Marche n. 20/2002 - R.R. 1/04 e successive modifiche ed integrazioni, in quanto trattasi di struttura-servizio sociale a ciclo semiresidenziale.
- Il parere della Commissione Consultiva pur essendo favorevole conteneva delle prescrizioni;

Considerando altresì di dover intervenire effettuando una serie di lavori che consentano di migliorare la fruibilità degli spazi sia da parte degli operatori che degli ospiti oltre ad adeguare la struttura alla normativa vigente;

Concordato con i Servizi Sociali dell'ente l'elenco delle priorità dei lavori come di seguito indicati:

- Realizzazione di un bagno per il personale della cucina;
- Sistemazione dell'impianto elettrico del locale tipografia;
- Sistemazione dei servizi igienici della tipografia;
- Sistemazione della rete fognaria.

Visto che per l'esecuzione dell'opera suddetta si rende necessario procedere alla progettazione preliminare, definitiva ed esecutiva, ai sensi dell'art. 93 del D.Lgs 163/2006 successive modificazioni ed integrazioni e dell'art.15 del D.P.R. 207/2010 e s.m.i..

Visto che, ai sensi dell'allegato XXI, sezioni I al D.Lgs 163/2006 e s.m.i., e dell'art.17 del D.P.R. 207/2010 e s.m.i., si è provveduto alla redazione del progetto preliminare dell'intervento di cui trattasi, redatto dal personale dell'ufficio tecnico comunale, ai sensi dell'art. 90 comma 1 – lettera a) del D.Lgs. n. 163/2006 e s.m.i., costituito dai seguenti elaborati:

- Relazione tecnica illustrativa;
- Documentazione fotografica;
- Planimetria generale e elaborati grafici;
- Computo metrico estimativo;
- Computo metrico estimativo oneri della sicurezza;
- Quadro tecnico economico;

Visto che l'intervento non comportando aumenti volumetrici e prevedendo esclusivamente adeguamenti igienici funzionali e messa a norma degli impianti è da ritenersi conforme alle previsioni urbanistiche vigenti.

Visto che la spesa complessiva dell'intervento contabilizzata in via analitica ed estimativa assomma ad € 57.000,00 suddivisa secondo il seguente quadro tecnico economico:

QUADRO TECNICO ECONOMICO			
Importo lavori soggetti a ribasso d'asta			€ 44 748,18
oneri della sicurezza non soggetti a ribasso d'asta			€ 914,77
Importo a base d'asta			€ 45 662,95
SOMME A DISPOSIZIONE			
IVA sul costo lavori (21%)	€ 9 589,22		
Art. 92 - D.Lgs 163/2006 - Incentivo alla prog.zione ed oneri riflessi sull'importo dei lavori di progetto (2%)	€ 913,26		
Imprevisti, lavori su fattura e opere in economia (IVA compresa).	€ 834,57		
Totale somme a disposizione	€ 11 337,05		€ 11 337,05
TOTALE COSTO INTERVENTO			€ 57 000,00

Verificata la congruità del progetto preliminare redatto ai sensi dell'art.17 del D.P.R.207/2010;

Considerando che l'ente non dispone delle cifre necessarie per l'effettuazione delle spese derivanti dai lavori di cui sopra;

Ritenuto che il Centro Socio Educativo Riabilitativo diurno "La Serra" offre un servizio non più a livello comunale ma ormai di carattere territoriale;

TUTTO QUANTO SOPRA PREMESSO con la presente si sottopone all'esame della Giunta Comunale l'adozione di un provvedimento con il quale:

- Si provveda all'approvazione del progetto preliminare dei lavori di "Manutenzione straordinaria della struttura adibita a centro socio educativo riabilitativo diurno "La serra", così come redatto dall'ufficio tecnico comunale, dell'importo complessivo di € 57.000,00 come specificato nel quadro economico sopra riportato;
- Si dia atto che l'opera non può essere finanziata con il bilancio dell'ente;
- Si dia mandato al Responsabile dell'Area 4 OO.PP., Gestione del Territorio affinché trasmetta il progetto preliminare approvato all' Ambito Territoriale di competenza con la richiesta di finanziamento delle opere>>.

FATTE proprie le valutazioni contenute nella relazione dell'ufficio proponente;

RICONOSCIUTA la propria competenza in merito per effetto dell'art. 48 del D.Lgs n.267 del 18/09/00 e s.m.i.;

RILEVATO che sulla proposta relativa alla presente deliberazione sono stati espressi i seguenti pareri ai sensi dell'art. 49 del D.Lgs n. 267 del 18/09/00 e s.m.i. :

- a) parere favorevole in ordine alla regolarità tecnica da parte del responsabile del servizio interessato;
- b) parere favorevole in ordine alla regolarità contabile da parte del responsabile del servizio ragioneria;

con votazione unanime e palese;

DELIBERA

1. Di approvare la premessa narrativa, dichiarandola parte integrante e sostanziale del dispositivo del presente provvedimento;
2. Di approvare il progetto preliminare dei lavori di "Manutenzione straordinaria della struttura adibita a centro socio educativo riabilitativo diurno "La serra", così come redatto dall'ufficio tecnico comunale, dell'importo complessivo di € 57.000,00;
3. Di dare atto che l'opera non può essere finanziata con il bilancio dell'ente;
4. Di dare mandato al Responsabile dell'Area 4 OO.PP., Gestione del Territorio affinché trasmetta il progetto preliminare approvato all' Ambito Territoriale di competenza con la richiesta di finanziamento delle opere;
5. Di demandare al Responsabile dell'Area 4 OO.PP., Gestione del Territorio e Tutela Ambiente l'adozione dei successivi atti di competenza.

Successivamente, il presente atto, con successiva votazione favorevole unanime e palese, viene dichiarata immediatamente eseguibile ai sensi dell'art. 134, comma 4, del D.Lgs. n. 267/2000.

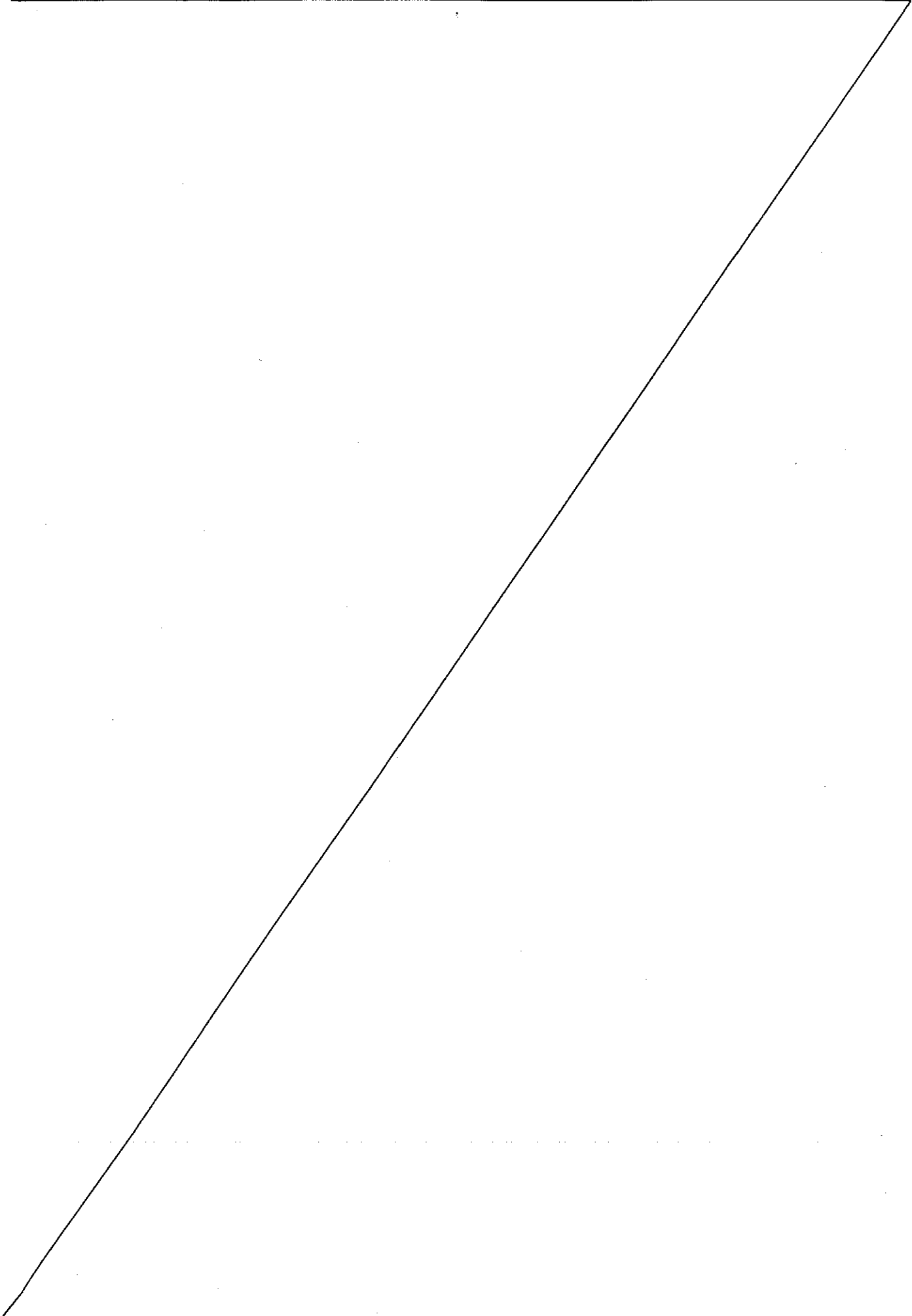

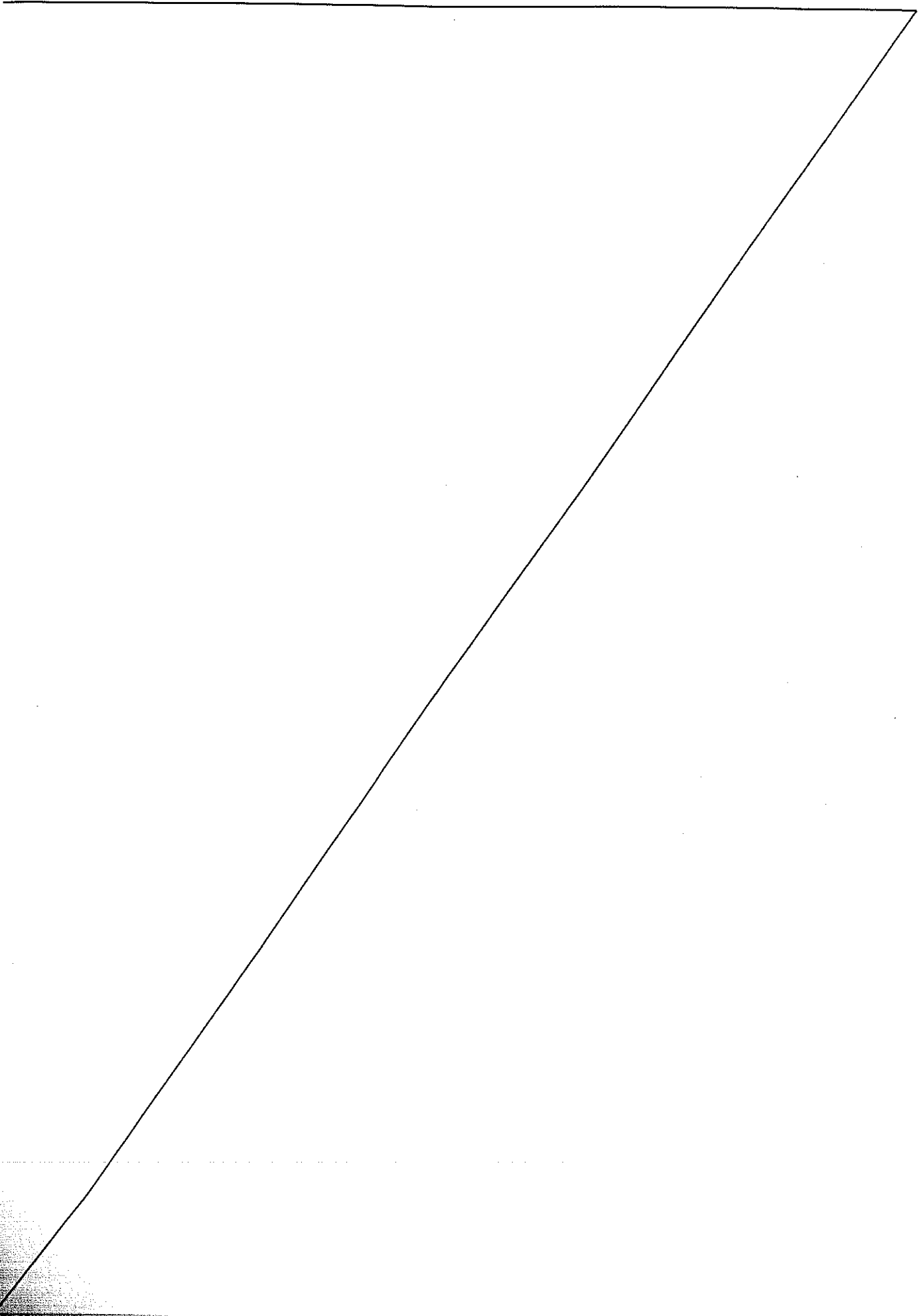

ALLEGATO ALLA DELIBERA DI GIUNTA N. 84 del 29/04/2013

Oggetto:

MANUTENZIONE STRAORDINARIA DELLA STRUTTURA ADIBITA A CENTRO SOCIALE EDUCATIVO RIABILITATIVO DIURNO LA SERRA. PROVVEDIMENTI.

PARERE DI REGOLARITA' TECNICA
(Art. 49, comma 1- D.Lgs. n. 267 del 18.08.2000)

In ordine alla regolarità tecnica, il sottoscritto esprime:

PARERE FAVOREVOLE

IL RESPONSABILE DELL'AREA
ASSETTO DEL TERRITORIO, PATRIMONIO, OPERE PUBBLICHE

F.to Arch. ILLUMINATI MONIA

Sant'Elpidio a Mare, li 29/04/2013

Il presente atto viene letto, approvato e sottoscritto:

IL PRESIDENTE

F.to TERRENZI ALESSIO

IL SEGRETARIO GENERALE

F.to Avv. ANTUONO EDOARDO

CERTIFICATO DI PUBBLICAZIONE

Il sottoscritto Funzionario Servizi Istituzionali di Supporto e Relazioni Esterne certifica che copia del presente atto viene pubblicato all'Albo Pretorio del Comune in data 08/05/2013 e vi rimarrà affisso per quindici giorni consecutivi.

La stessa viene trasmessa, in elenco, ai capigruppo consiliari ai sensi dell'art. 125 del D. Lgs. n. 267/2000.

Sant'Elpidio a Mare, li 08/05/2013

**IL FUNZIONARIO
SERVIZI ISTITUZIONALI DI SUPPORTO
E RELAZIONI ESTERNE**

F.to Dott.ssa Tiziana Perticarini

CERTIFICATO DI ESECUTIVITA'

La presente deliberazione è divenuta esecutiva in data 29/04/2013:

Essendo stata dichiarata immediatamente esecutiva ai sensi dell'art. 134, comma 4, del D.Lgs. n. 267/2000;

Dopo il decimo giorno dalla pubblicazione, ai sensi dell'art. 134, comma 3, del D.Lgs. n. 267/2000.

Sant'Elpidio a Mare, li 08/05/2013

**IL FUNZIONARIO
SERVIZI ISTITUZIONALI DI SUPPORTO
E RELAZIONI ESTERNE**

F.to Dott.ssa Tiziana Perticarini

Per copia conforme all'originale, in carta libera ad uso amministrativo.

Sant'Elpidio a Mare, li 08/05/2013

**IL FUNZIONARIO
SERVIZI ISTITUZIONALI DI SUPPORTO
E RELAZIONI ESTERNE**

Dott.ssa Tiziana Perticarini

Delibera di Giunta n.ro 84 del 29/04/2013



Comune di Sant'Elpidio a Mare
(Provincia di Fermo)

MANUTENZIONE STRAORDINARIA
DELLA STRUTTURA ADIBITA A
CENTRO SOCIALE EDUCATIVO RIABILITATIVO
DIURNO "LA SERRA"

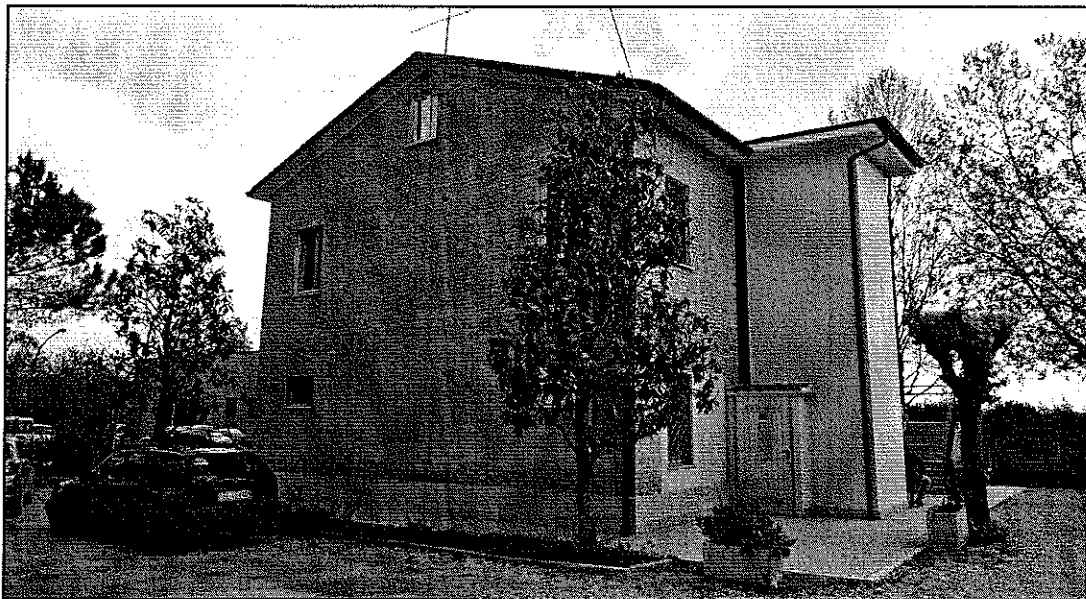

- PROGETTO PRELIMINARE -
RELAZIONE TECNICO-DESCRITTIVA

ELABORATO

n. 1

Data: 26 APRILE 2013

I PROGETTISTI
Ing. Roberto Mantovani
Geom. Pierluigi Persichini
Geom. Mauro Zoppo Martelli

IL RESPONSABILE DEL PROCEDIMENTO
Arch. Monia Illuminati



COMUNE DI SANT'ELPIDIO A MARE

Via Porta Canale n° 6/8 - 63811 Sant'Elpidio a Mare FM - Tel. 0734.8196331

CITTA' DI SANT'ELPIDIO A MARE

PROVINCIA DI FERMO

http: // www.santelpidioamare.it

Via Porta Canale, 6-8 –
63811 Sant'Elpidio a Mare



Tel. 0734-8196.1 Fax 0734 8196329
C.F. 81001350446 P.I. 00357160449

OGGETTO: **Centro Socio Educativo Riabilitativo Diurno "La Serra"**

ADEGUAMENTO DELLA STRUTTURA ADIBITA A CENTRO SOCIO
EDUCATIVO RIABILITATIVO DIURNO "LA SERRA".

LAVORI DI MANUTENZIONE STRAORDINARIA

RELAZIONE TECNICO ILLUSTRATIVA

Il Comune di Sant'Elpidio a Mare risulta proprietaria dell'immobile sito in Via Iachini che oggi ospita il Centro Socio Educativo Riabilitativo diurno denominato "La Serra".

Tale struttura è stata autorizzata dal Comune di Sant'Elpidio a Mare a seguito del parere favorevole della Commissione tecnico consultiva dell'ambito sociale XX, ai sensi della L. R. Marche n. 20/2002 - R.R. 1/04 e successive modifiche ed integrazioni, in quanto trattasi di struttura-servizio sociale a ciclo semiresidenziale.

Tale parere pur essendo favorevole contiene le prescrizioni di seguito indicate:

La struttura è priva di barriere sensoriali e della comunicazione	<i>Possibilità di adeguare tale requisito entro il 2011</i>
E' presente un servizio igienico per il personale	<i>Attualmente l'addetta alla preparazione dei pasti utilizza i servizi igienici al piano terra e quelli dislocati nell'altro complesso denominato "locale esterno" nella planimetria generale allegata nella richiesta di autorizzazione. E' opportuno strutturare un servizio igienico dedicato, attiguo alla cucina e ad uso esclusivo.</i>

Considerando di dover intervenire in via prioritaria sugli aspetti strutturali dell'edificio in quanto gli altri rivestono carattere multidisciplinare e pertanto debbono essere concordato con gli operatori della struttura.

Vista la segnalazione del 3 Ottobre 2012, da parte della COOSS Marche Cooperativa Sociale che attualmente gestisce la struttura nella quale si evidenziano una serie di problematiche.

Considerando in via prioritaria di dover intervenire su alcuni aspetti, non potendo intervenire su tutto, si ritiene di poter individuare le seguenti priorità:

- Realizzazione di un bagno per il personale della cucina;
- Sistemazione dell'impianto elettrico del locale tipografia;
- Sistemazione dei servizi igienici della tipografia;
- Sistemazione dell'impianto fognario.

La presente relazione pertanto costituisce parte di un progetto preliminare finalizzato ad individuare i costi di un intervento che consenta di intervenire sulla struttura garantendo il proseguo dell'attività in essere.

DESCRIZIONE TECNICA DELLE OPERE

INTERVENTI DI PROGETTO:

L'intervento è sintetizzabile in quattro interventi:

- **REALIZZAZIONE ALL'INTERNO DELL'IMMOBILE PRINCIPALE DI UN SERVIZIO IGIENICO A SERVIZIO DEL PERSONALE DELLA CUCINA.** E' prevista la realizzazione del nuovo bagno attraverso la demolizione del massetto, la realizzazione dei nuovi impianti sia elettrico che idrico-sanitario, il rifacimento del massetto, il rivestimento in piastrelle fini ad un'altezza di m 2 la fornitura e posa dei sanitari e la realizzazione di un apposito impianto di aspirazione.
- **TINTEGGIATURA DEL SALONE E DEL REFETTORIO AL PIANO TERRA.**
- **SISTEMAZIONE DI PARTE DEL CORNICIONE ESTERNO AMMALORATO.**
- **SISTEMAZIONE DELLA RETE FOGNARIA.** E' previsto il rifacimento di parte della rete fognaria mal funzionante attraverso lo scavo a sezione obbligata, la posa in opera di una nuova condotta in PVC diam 250mm, la posa in opera dei pozzetti necessari, il rinfianco dei tubi e il riempimento dello scavo con apposito materiale inerte.
- **MESSA A NORMA IMPIANTO ELETTRICO TIPOGRAFIA.**
- **SISTEMAZIONE DELLA RETE FOGNARIA TIPOGRAFIA.** E' previsto il rifacimento di parte della rete fognaria mal funzionante attraverso lo scavo a sezione obbligata, la posa in opera di una nuova condotta in PVC diam 250mm, la posa in opera dei pozzetti necessari, il rinfianco dei tubi e il riempimento dello scavo con apposito materiale inerte.

Per quanto non specificato si rimanda al computo metrico e agli elaborati grafici di progetto che vengono di seguito elencati:

1. relazione tecnico illustrativa;

2. documentazione fotografica;
3. inquadramento generale;
4. elaborato grafico stato attuale;
5. elaborato grafico stato modificato;
6. computo metrico estimativo;
7. computo metrico oneri sicurezza
8. quadro economico.

Si riporta di seguito il quadro economico dei lavori:

QUADRO ECONOMICO			
QUADRO ECONOMICO		IMPORTO COMPLESSIVO DELL'INTERVENTO	€ 57.000,00
		IMPORTO PER L'ESECUZIONE DELLE LAVORAZIONI <i>(Comprensivo degli oneri per la sicurezza)</i>	
	1	<i>A misura euro - Importo lavori soggetti a ribasso</i>	€ 44.748,18
	2	<i>Oneri per la sicurezza non soggetti a ribasso</i>	€ 914,77
		<i>IMPORTO LAVORI A BASE DI GARA</i>	€ 45.662,95
		DETTAGLIO SOMME A DISPOSIZIONE DELL'AMMINISTRAZIONE :	
	1	<i>I.V.A. sui lavori</i>	21% € 9.589,22
	2	<i>ACCANTONAMENTE Art.92 Dlgs 163/2006</i>	€ 913,26
	3	<i>Imprevisti, lavori in economia (IVA compresa)</i>	€ 834,57
		TOTALE SOMME A DISPOSIZIONE DELL'AMMINISTRAZIONE	€ 11.337,05

Sant'Elpidio a Mare, 26 Aprile 2013